

**Precios medios nacionales de cereales y forrajes publicados por el
Ministerio de Agricultura, Alimentación y Medio Ambiente
Informes Semanales de Coyuntura Secretaría General Técnica**

Posición comercial: entrada industria euros/tonelada

Fecha cotización	Cebada pienso	Trigo blando panificable	Maíz grano	Alfalfa
Semana 10 09-15/03 2015	172,93	182,79	167,64	161,47
Semana 11 16-22/03 2015	174,23	184,98	170,08	161,47
Semana 12 23-29/03 2015	174,96	187,34	171,99	161,47
Semana 13 30/03-05/04 2015	175,41	187,56	172,56	162,45
Semana 14 06-12/04 2015	175,76	187,50	173,01	162,45
Semana 15 13-19/04 2015	175,18	186,13	172,96	162,45
Semana 16 20-26/03 2015	174,95	184,82	172,81	160,81
Semana 17 24/04-03/05 2015	172,66	182,88	171,89	160,81
Semana 18 04-10/05 2015	172,64	180,81	170,26	161,79
Semana 19 11-17/05 2015	172,43	179,54	169,78	163,26
Semana 20 18-24/05 2015	173,60	180,85	170,00	165,62
Semana 21 25-31/05 2015	172,89	182,50	170,66	171,06
Semana 22 01-07/06 2015	173,75	184,69	170,80	174,33
Semana 23 08-14/06 2015	174,29	185,25	171,96	175,75
Semana 24 15-21/06 2015	173,40	184,26	172,57	176,05
Semana 25 22-28/06 2015	173,13	183,75	174,76	181,01
Semana 26 29/06-05/07 2015	174,90	185,74	178,06	175,73
Semana 27 06-12/07 2015	175,93	189,79	187,95	175,79
Semana 28 12-18/07 2015	181,34	191,40	195,54	175,89
Semana 29 20-26/07 2015	181,52	191,13	197,30	173,58
Semana 30 27/07-02/08 2015	178,16	188,35	192,75	174,49
Semana 31 03-09/08 2015	177,08	186,55	190,17	173,48
Semana 32 10-16/08 2015	176,05	185,31	188,36	172,42
Semana 33 17-23/08 2015	175,09	183,41	187,94	172,14
Semana 34 24-30/08 2015	174,39	182,90	186,45	171,26
Semana 35 31/08-06/09 2015	173,35	181,61	184,27	169,29
Semana 36 07-13/09 2015	173,00	181,08	181,65	169,11
Semana 37 14-20/09 2015	172,69	180,57	180,83	169,79
Semana 38 21-27/09 2015	173,36	180,34	180,25	169,19
Semana 39 28/09-04/10 2015	173,14	181,12	179,13	166,31
Semana 40 05-11/10 2015	174,83	182,69	179,58	166,54
Semana 41 12-18/10 2015	175,42	183,28	178,97	166,47
Semana 42 19-25/10 2015	176,54	184,00	177,66	166,47
Semana 43 26/10-1/11 2015	177,23	184,81	179,13	165,97
Semana 44 02-08/11 2015	178,72	186,05	179,43	165,97
Semana 45 09-15/11 2015	178,93	186,20	178,45	164,15
Semana 46 16-22/11 2015	178,90	186,29	178,27	164,91
Semana 47 23-29/11 2015	178,72	185,78	177,38	164,91
Semana 48 30/11-6/12 2015	178,58	185,05	176,22	164,91
Semana 49 07-13/12 2015	178,10	184,07	175,64	164,88
Semana 50 14-20/12 2015	177,55	183,25	175,48	164,88
Semana 51 21-27/12 2015	177,24	182,77	175,25	164,88
Semana 52 28/12-03/01 2016	177,13	182,60	175,04	164,88
Semana 1 04-10/01 2016	175,94	181,17	174,22	164,36
Semana 2 11-17/01 2016	175,40	180,74	173,44	163,69
Semana 3 18-24/01 2016	174,40	179,12	172,59	164,73
Semana 4 25-31/01 2016	173,60	178,37	172,01	164,51
Semana 5 01-07/02 2016	172,29	176,94	171,23	164,17
Semana 6 08-14/02 2016	171,33	175,01	169,58	162,77
Semana 7 15-21/02 2016	169,38	173,20	169,36	163,53
Semana 8 22-28/02 2016	167,87	171,39	168,27	163,12
Semana 9 29/02-06/03 2016	165,94	168,66	166,81	162,75
Semana 10 07-13/03 2016	163,57	167,04	165,77	162,75

Variación	Cebada pienso	Trigo blando panificable	Maíz grano	Alfalfa
<i>semanal €/t</i>	-2,37	-1,62	-1,04	0,00
<i>semanal %</i>	-1,41	-0,96	-0,62	0,00
<i>Semana 10 2015€/t</i>	-9,36	-15,75	-1,87	+1,28
<i>Semana 10 2014€/t</i>	-2,61	-26,73	-14,79	-12,19
<i>Semana 10 2013€/t</i>	-76,26	-106,12	-73,82	-43,52
<i>Semana 10 2012 €/t</i>	-58,27	-78,51	-51,45	-13,16
<i>Semana 10 2011 €/t</i>	-67,21	-94,37	-71,23	+12,99
<i>Semana 10 2010 €/t</i>	+33,20	+3,00	+16,01	+28,78
<i>Semana 10 2009 €/t</i>	+26,82	-22,70	+17,21	-6,56
<i>Semana 10 2008 €/t</i>	-66,33	-115,18	-57,73	-19,75
<i>Semana 10 2007 €/t</i>	-4,34	-15,24	-11,42	-47,40

Fuente: Ministerio de Agricultura, Alimentación y Medio Ambiente. Informe Semanales de Coyuntura Secretaría General Técnica

W.A.C.O.M

TRIGO
Euro/t

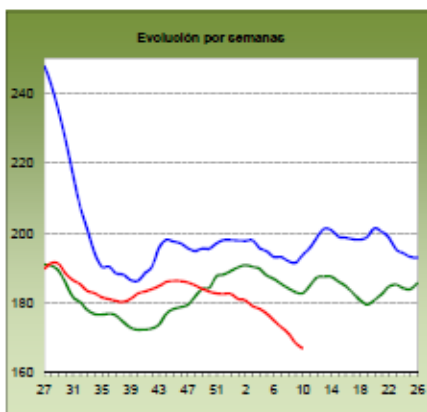

CEBADA
Euro/t

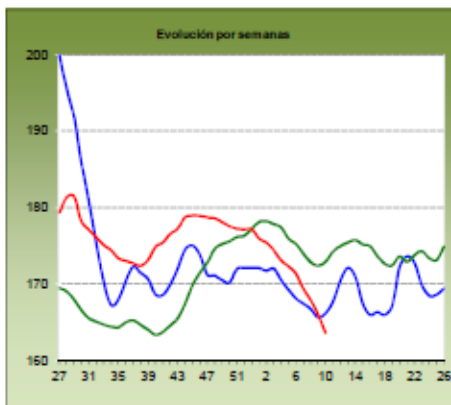

MAÍZ
Euro/t

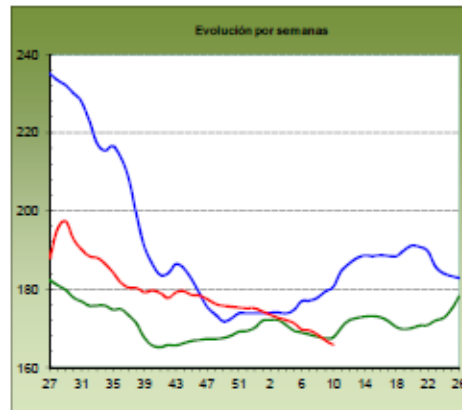

2013
antepenúltima campaña

2014
penúltima campaña

2015
última campaña

W